Aix*Marseille université
Socialement engagée

# ORGANIGRAMME DES SERVICES *AIX-MARSEILLE UNIVERSITÉ*

## Directrice Générale des Services
*Laurence CORVELLEC*

**Directrice Mission coordination**
*Elisabeth GOIG*

**Attachée de direction**
*Mélissa COVAREL*

## PILOTAGE ET RESSOURCES

**Directeur Général Adjoint**
**Damien VOGEL**

- **Direction des affaires financières** — *Florence MESSINA*
- **Direction de la commande publique** — *Alexis FALDA*
- **Direction du pilotage et du contrôle de gestion** — *Élisabeth PELESTOR*
- **Direction du numérique** — *Jean-Philippe FLORET*
- **Direction du développement du patrimoine immobilier** — *Ségolène DURAND*
- **Direction de l'exploitation du patrimoine immobilier et de la logistique** — *Fabrice MOULIN*
- **Direction sûreté et sécurité défense** — *Stéphanie PEIRI*
- **Cellule d'appui aux projets** — *Cornélia MOURIER et Nelly DONNEAUD*

## RESPONSABILITÉ SOCIÉTALE D'ÉTABLISSEMENT

**Directeur Général Adjoint**
**Pierre BOS**

- **Direction des ressources humaines** — *Guillaume PIANEZZE*
- **Direction développement durable** — *Simon LEGENDRE*
- **Service universitaire de Santé Etudiante** — *Valérie DENOUAL*
- **Service universitaire de médecine de prévention des personnels** — *Brigitte PAUL*
- **Direction hygiène, sécurité et environnement** — *en recrutement*
- **Service commun d'action sociale et culturelle** — *Laure MAILLE*
- **Service universitaire des activités physiques et sportives** — *Monique LAHI*
- **Direction de la culture et société** — *Chantal GUITTET DURAND*
- **Service pour le respect et l'égalité** — *Amélie SAMBA*

## RECHERCHE ET DÉVELOPPEMENT

**Directrice Générale Adjointe**
**Martine QUESSADA**

- **Direction de la recherche et de la valorisation** — *Laurence SARACINO*
- **Direction du partenariat avec le monde socio-économique** — *Nicolas BRAIZAT*
- **Direction de la formation doctorale** — *Bertrand CAILLÉ*
- **Service commun de la documentation** — *Johann BERTI*
- **Mission Interdisciplinarité(s)** — *Flore NONCHEZ*
- **Service commun Presses universitaires d'Aix-Marseille** — *Gilles REBULL*
- **IMéRA** — *Emmanuel GIRARD-REYDET*

## FORMATION ET INTERNATIONALISATION

**Directrice Générale Adjointe**
**Idoya DE PONCINS**

- **Direction de la vie étudiante et des campus** — *Stéphanie HUGUET*
- **Direction de la formation** — *Nathalie ALMERAS*
- **Service universitaire de Langues** — *Catherine MALINGE-MEHDI*
- **Service de la formation professionnelle** — *Carine BAUER*
- **Direction des relations internationales** — *Muriel THÉBAUD*
- **Université du temps libre** — *Catherine GEMINI (Aix)*, *Françoise ESTÈVE (Marseille)*
- **Institut universitaire d'études et de culture juives** — *Edouard ROBBERECHTS*
- **Service universitaire d'insertion et d'orientation** — *Maïlys SILVY*
- **MédiaMéditerrannée** — *Véronique PALANCHÉ*

- **Direction de la fondation universitaire A*Midex** — *Chloé SIMON et Antoine PARROT*
- **Direction des affaires juridiques et institutionnelles** — *Ludovic LESTIDEAU*
- **Direction de la communication** — *Clara BUFI*
- **Cité de l'Innovation et des Savoirs Aix-Marseille** — *Nathalie FENOUIL*
- **Direction de l'amélioration continue** — *Cynthia PACHÉ*

**Agence comptable**
*Philippe DJAMBAZIAN*

## Directions adminstratives de composantes

- CFMI
- EJCAM
- FACULTÉ D'ÉCONOMIE ET DE GESTION
- FACULTÉ DE DROIT ET DE SCIENCE POLITIQUE
- FACULTÉ DE PHARMACIE
- FACULTÉ DES ARTS, LETTRES, LANGUES ET SCIENCES HUMAINES
- FACULTÉ DES SCIENCES
- FACULTÉ DES SCIENCES DU SPORT
- FACULTÉ DES SCIENCES MÉDICALES ET PARAMÉDICALES
- IAE
- IMPGT
- INSPÉ
- IRT
- IUT
- MMSH
- OSU PYTHÉAS
- POLYTECH

**Légende**

- *Direction générale des services*
- *Direction centrale ou service commun*
- *Autres structures*
- *Composantes*
- *Agence comptable*

*14 mars 2024*

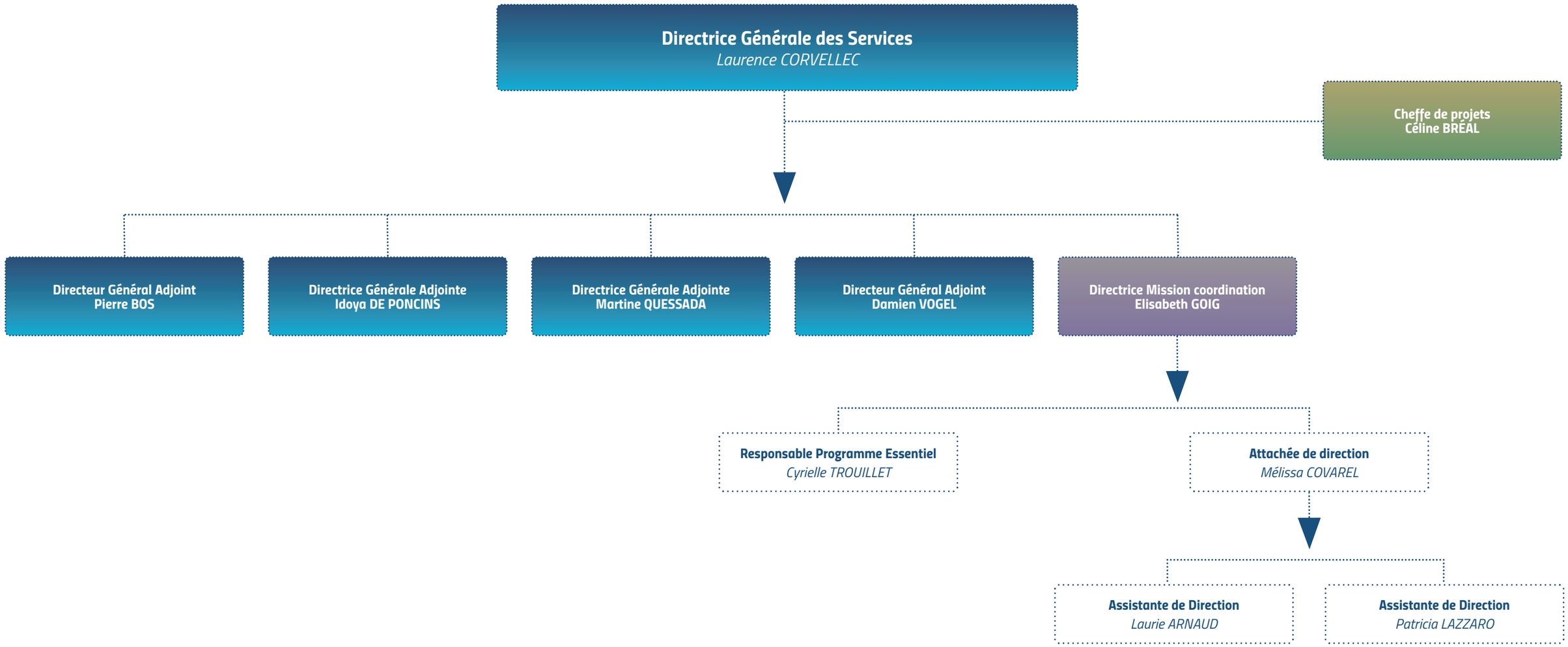
Directrice Générale des Services
Laurence CORVELLEC
Cheffe de projets
Céline BRÉAL
Directeur Général Adjoint
Pierre BOS
Directrice Générale Adjointe
Idoya DE PONCINS
Directrice Générale Adjointe
Martine QUESSADA
Directeur Général Adjoint
Damien VOGEL
Directrice Mission coordination
Elisabeth GOIG
Responsable Programme Essentiel
Cyrielle TROUILLET
Attachée de direction
Mélissa COVAREL
Assistante de Direction
Laurie ARNAUD
Assistante de Direction
Patricia LAZZARO