



**DU-LCF (Langue et Culture Françaises)
2022-2023**

Les outils d'AMU

L'inscription administrative

Comment ouvrir un compte AMU ?

<https://amupod.univ-amu.fr/video/2817-activer-son-compte-ent-depuis-sesame/>



Vos identifiants sont disponibles sur le certificat de scolarité du SUL

Université d'Aix-Marseille
CERTIFICAT de Scolarité

Le directeur général des services certifie l'inscription de :

N° Insc. : 07462011961 N° Étudiant : 19028652
PARRA ARAGON
Né(e) le 09/05/1991 à BOGOTA
COLOMBIE
est régulièrement inscrit(e) pour la présente année
SUFLE : 1 semestre normal
DU Lg culture lang. E3

Année 2021/2022
Fait le 14/01/2022

Université d'Aix-Marseille
CERTIFICAT de Scolarité

Le directeur général des services certifie l'inscription de :

N° Insc. : 07462011961 N° Étudiant : 19028652
PARRA ARAGON
Né(e) le 09/05/1991
COLOMBIE
est régulièrement inscrit(e) pour la présente
SUFLE : 1 semestre normal
DU Lg culture lang. E3

Année 2021/2022
Fait le 14/01/2022

Année 2021/2022

Accès à L'ENT : <http://ent.univ-amu.fr>

Votre identifiant : p19028652

Votre mot de passe initial : 07462011961

votre E-mail : jessica-paola.PARRA-ARAGON@etu.univ-amu.fr
 votre MOT de PASSE de 1ère connexion est votre code

Pour les étudiants qui étaient déjà inscrits dans l'une des 3 universités d'Aix-Marseille, votre mot de passe est inchangé !

Université d'Aix-Marseille
Detail des montants versés
Année 2021/2022
PARRA ARAGON - JESSICA PAOLA

Date	Montant
01/01/2022	1350
14/01/2022	1350
SUFLE	
CDP	
Droits d'inscription	
Bibliothèque	
TOTAL	2700

Année 2021/2022
Fait le 14/01/2022

1

Bienvenue sur l'application SESAME 4.00

Accueil | Activer votre compte | Mot de passe oublié | Anciens étudiants diplômés

Accueil

SESAME :

- centralise l'ensemble de vos options de connexions aux différents outils que l'université vous met à disposition ;
- vous permet de personnaliser votre profil ;
- vous permet de changer votre mot de passe ou de le réinitialiser.

Pour accéder à votre compte AMU : [Connectez-vous](#)

2

Bienvenue sur l'application SESAME 4.00

Accueil | Modification mot de passe | Profil

Modifier votre mot de passe

Vous êtes Personnel

Saisissez votre nouveau mot de passe* ?

Re saisissez votre mot de passe

[Valider](#)

*Votre mot de passe doit contenir 8 caractères minimum et 25 caractères maximum, au moins une majuscule, au moins une minuscule, au moins un chiffre et au moins un caractère parmi la liste suivante : ! , ; * \$. _ % + : ? - =

Aix-Marseille Université - Service d'authentification

 Identifiant:

 Mot de passe:

SE CONNECTER

 Pour des raisons de sécurité, veuillez vous déconnecter et fermer votre navigateur lorsque vous avez fini d'accéder aux services authentifiés.

 **Problème de connexion :** [Aide](#)

Les identifiants et mot de passe vous ont été remis lors de l'inscription administrative (certificat de scolarité)

Aix*Marseille
université

Les professeurs vous écrivent sur votre messagerie AMU :
Prenom.nom@etu.univ-amu.fr

The screenshot displays the user interface of the Aix-Marseille University student portal. At the top, there is a blue navigation bar with the university logo, a home icon, and social media links for Facebook and LinkedIn. Below this, the main content area is organized into three sections: 'MES OUTILS DE BASE', 'MES FAVORIS', and 'MES PLUS FRÉQUENTÉS'. Each section contains a grid of icons representing different services. A blue arrow points from the text box above to the 'Ma messagerie' icon in the 'MES OUTILS DE BASE' section. The 'Ma messagerie' icon is also circled in blue, along with the 'Mon emploi du temps (ADE)' and 'AMeTICE' icons. Other icons include 'Mon dossier étudiant', 'BU', 'Mon certificat de scolarité', 'AMU Office', 'Aide en ligne, Télé-Demandes', 'Stages', 'Compte Lecteur', 'Guide des outils numériques', 'Calendrier des épreuves', 'Inscriptions pédagogiques (IP)', 'HAL AMU', 'Mon profil SESAME', 'Mes documents SALSA', 'Documentation Utilisateur (DUD)', 'AMUpod', 'Contrat pédagogique (IP)', 'eCandidat', 'AMUlangues', and 'Retrait de diplômes'.

MENU ACCUEIL Aix-Marseille université James (BCND)

MES OUTILS DE BASE

- Mon dossier étudiant
- Ma messagerie 20 MAILS NON LUS
- Mon emploi du temps (ADE)
- AMeTICE
- BU
- Mon certificat de scolarité
- AMU Office
- Aide en ligne, Télé-Demandes
- Stages
- Compte Lecteur
- Guide des outils numériques

MES FAVORIS

- Calendrier des épreuves
- Inscriptions pédagogiques (IP)
- HAL AMU

MES PLUS FRÉQUENTÉS

- Mon profil SESAME
- Mes documents SALSA
- Documentation Utilisateur (DUD)
- AMUpod
- Contrat pédagogique (IP)
- eCandidat
- AMUlangues
- Retrait de diplômes



AMeTICE

Accéder à la plateforme de cours

Comment se connecter à AMETICE

Certains enseignants organisent leurs cours sur Ametice

[Comment se connecter à Ametice \(français\)](#)

[Comment se connecter à Ametice \(anglais\)](#)



Formations transversales / SUFLE

Activer le mode édition

[21-22]-Bande dessinée, oral authentique et créativité (A2)

Cours Paramètres Participants Notes Rapports Plus ▾

▼ Généralités

Tout replier

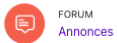

FORUM
Annonces



FICHIER
Description de l'atelier BD

Marquer comme terminé



FICHIER
Modalités d'évaluation Atelier BD

Marquer comme terminé



URL
Inscriptions pour les exposés oraux

Marquer comme terminé

Par 2, inscrivez-vous sur ce lien pour présenter un exposé oral sur une bande dessinée de votre choix. Merci de choisir une date pour vous inscrire.



▼ Exposés oraux

Espace réservé à la présentation de vos documents pour les exposés oraux (le professeur poste ces documents en version pdf)



Pour une rentrée universitaire réussie, découvrez le parcours PRACTICEA!



**Prenez de l'avance sur votre réussite universitaire
Découvrez PRACTICEA !**

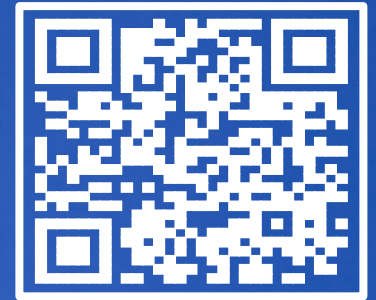
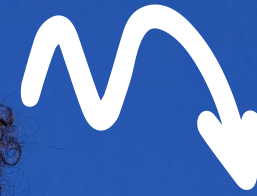

MERCI

L'équipe du SUL est là pour vous aider si besoin