Analyse genrée des données sur les étudiantes et les étudiants d'AMU de 2016 à 2022

Droit et Sciences Politiques

Magalie Ochs[1] et Isabelle Régner[2]

[1]Chargée de Mission Egalité femmes-hommes et lutte contre les discriminations

[2]Vice-présidente Egalité femmes-hommes et lutte contre les discriminations

Courbes des effectifs des étudiant.e.s inscrit.e.s par année et par composante pour le secteur Droit et Sciences Politiques de la L1 au doctorat

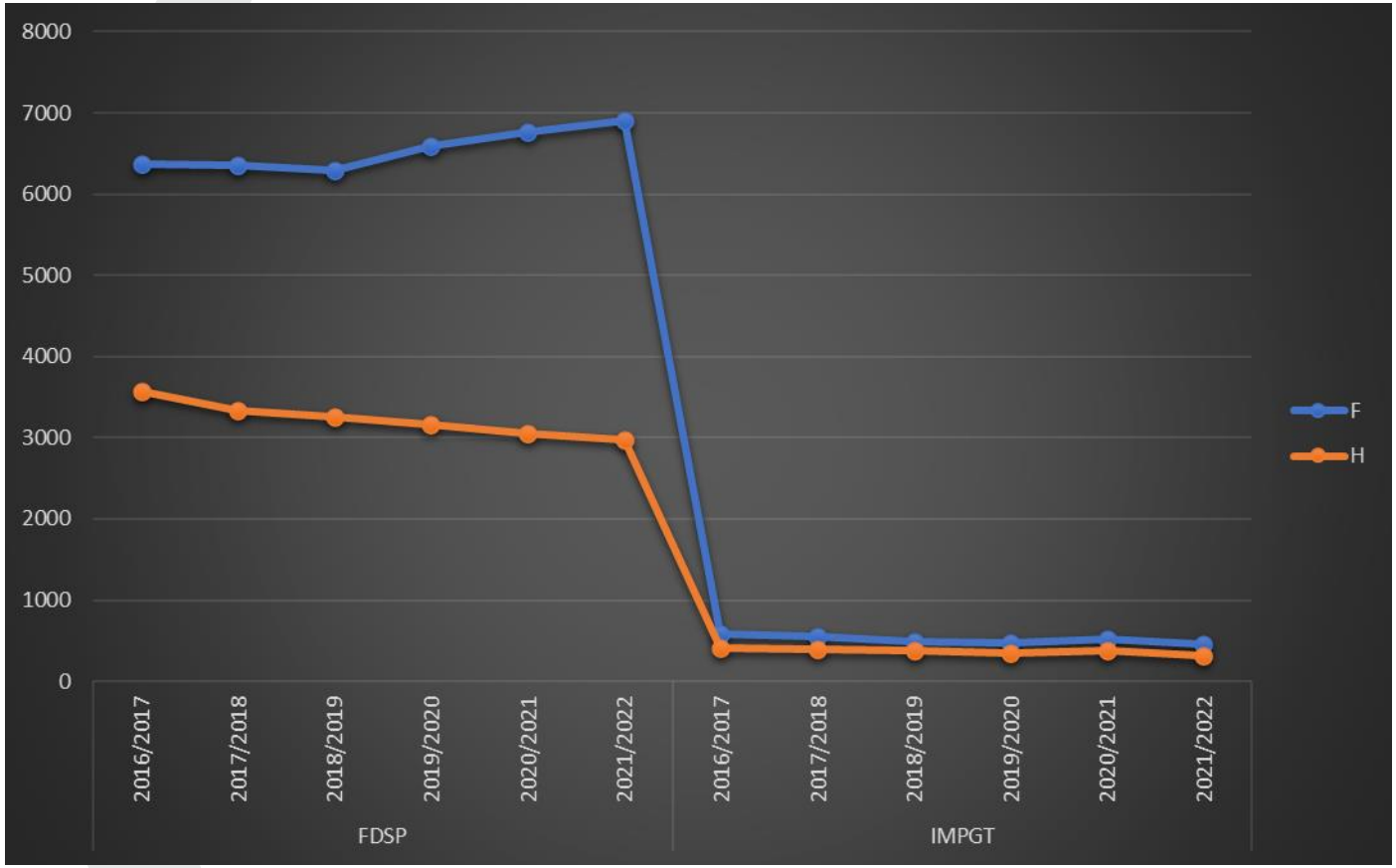

Le secteur « *Droit et Sciences Politiques* » regroupe les composantes :

- **FDSP** : Faculté de droit et science politique et
- **IMPGT** : Institut de Management Public et Gouvernance Territoriale

❖ Concernant la composante **FDSP**:
- Les femmes sont largement surreprésentées dans la composante depuis 6 ans.
- On constate entre 2019/2020 et 2021/2022 une augmentation des effectifs des femmes inscrites dans la composante et une diminution du nbr (+550 femmes et -595 hommes depuis 2016)

❖ Concernant la composante **IMPGT** :
- les femmes sont légèrement surreprésentées par rapport aux hommes.
- Les effectifs sont relativement stable pour les femmes et les hommes depuis 6 ans

Répartition genrée en pourcentage par année et par composante de tous les étudiant.e.s du secteur Droit et Sciences Politiques de la L1 jusqu'au doctorat

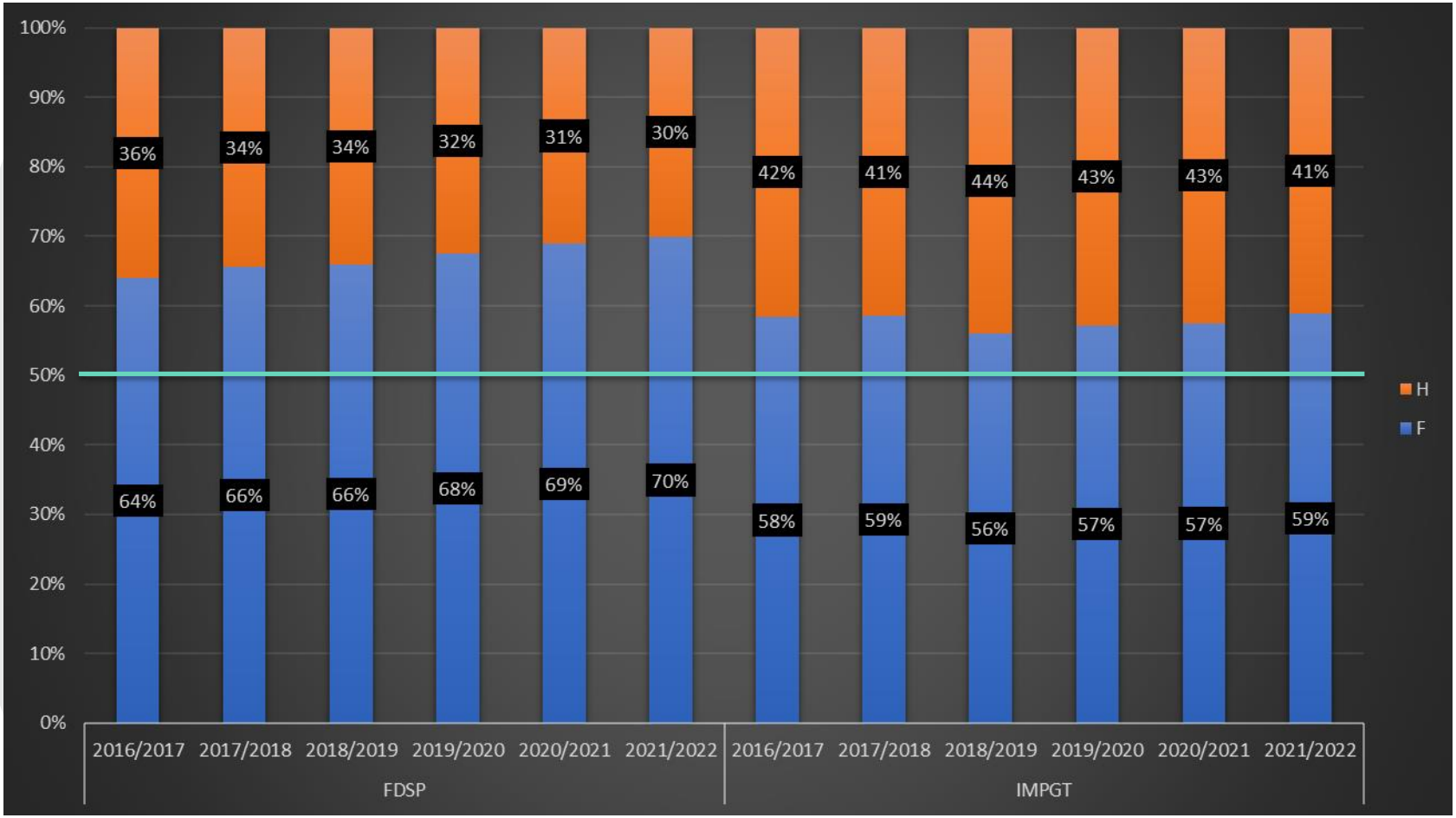

- Les femmes sont plus nombreuses que les hommes sur les deux **composantes FDSP et IMPGT**
- On constate une augmentation du pourcentage de femmes sur les 6 années universitaires sur **la composante FDSP** (+6% par rapport à 2016).
- Répartition relativement stable sur les 6 années pour **la composante IMPGT**

Répartition genrée en pourcentage par type de formation (Licence LMD, Master et Doctorat) et par année des étudiant.e.s inscrit.e.s en Droit et Sciences Politiques

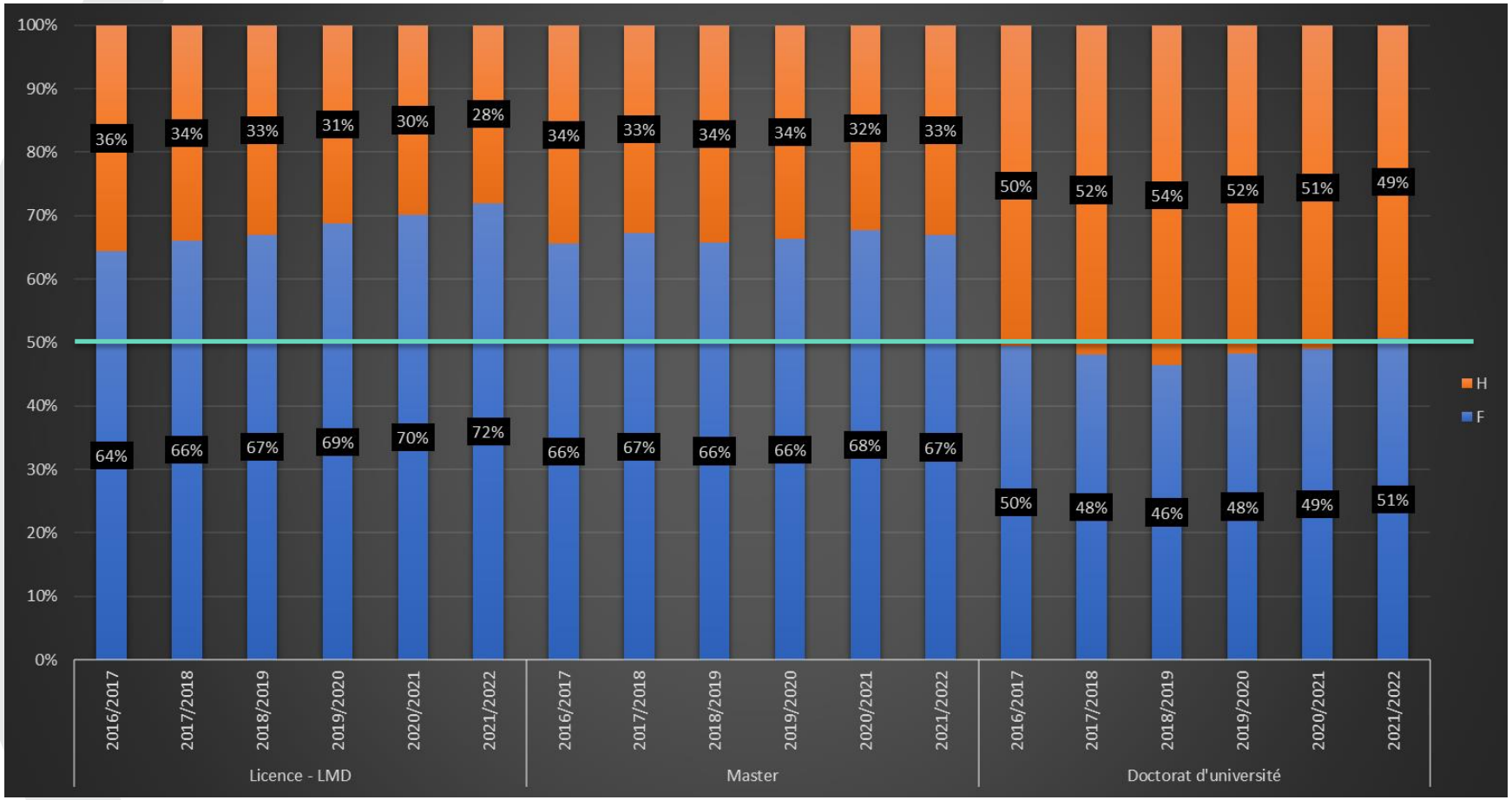

- Les femmes sont surreprésentées en **Licence LMD et Master**.
- En **doctorat**, les pourcentages de femmes et d'hommes sont quasiment paritaires.
- Augmentation légère du pourcentage de femmes inscrites sur les 6 années (+8% en Licence, + 1% en Master et doctorat par rapport à 2016).

Pourcentage de femmes (vs. hommes) boursier.e.s par année par rapport au total des femmes (vs. hommes) inscrit.e.s de la L1 jusqu'au doctorat

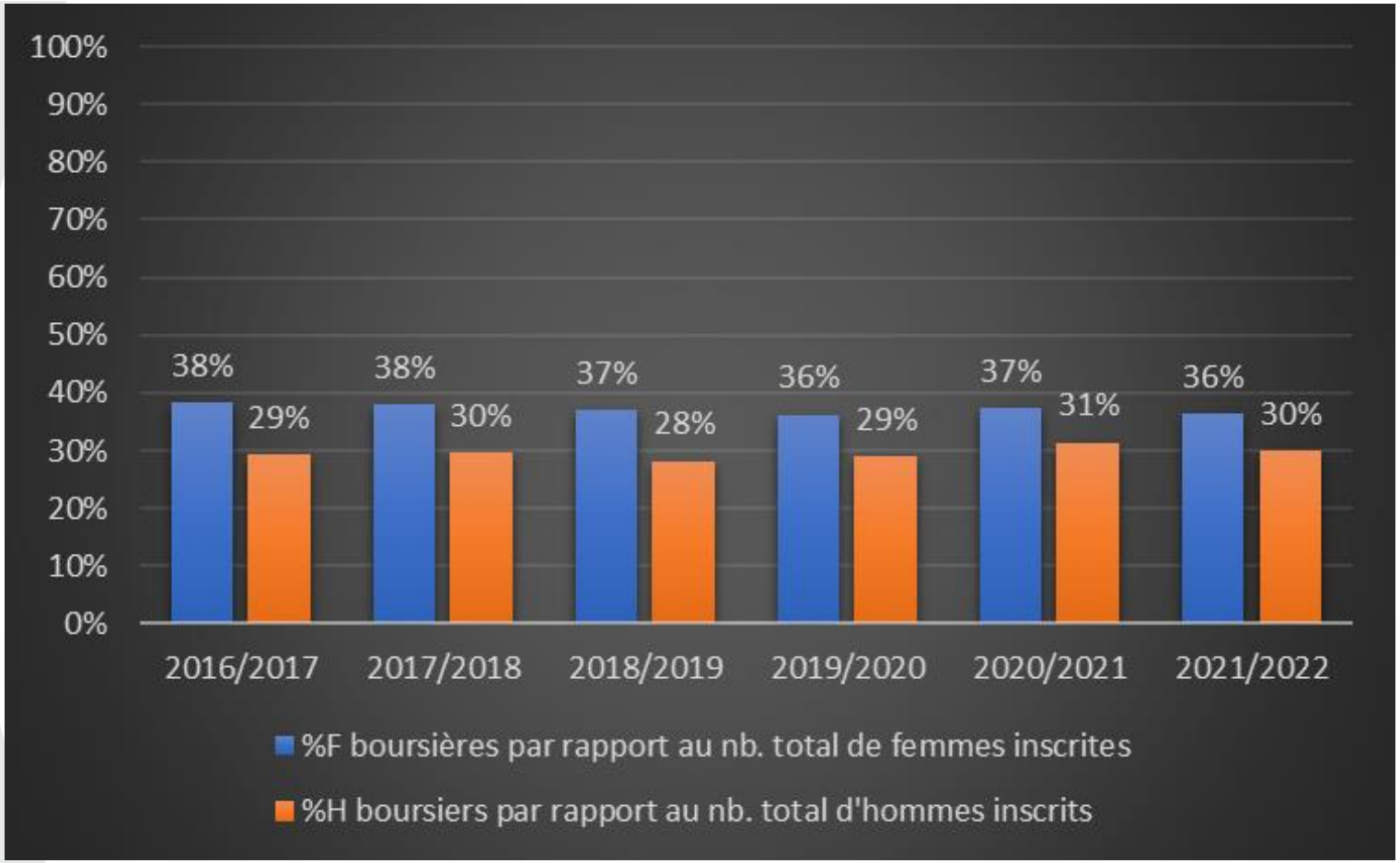

*Calcul du pourcentage : Nb. femmes (vs. hommes) boursier.e.s/nb. total femmes (vs. hommes) inscrit.e.s *100*

- Femmes sont plus boursières que les hommes : précarité plus importante chez les femmes
- Pourcentage relativement stable sur les 6 années

Répartition genrée des réussites par année de tous les étudiant.e.s du secteur Droit et Sciences Politiques de toutes les filières de la L1 jusqu'au doctorat

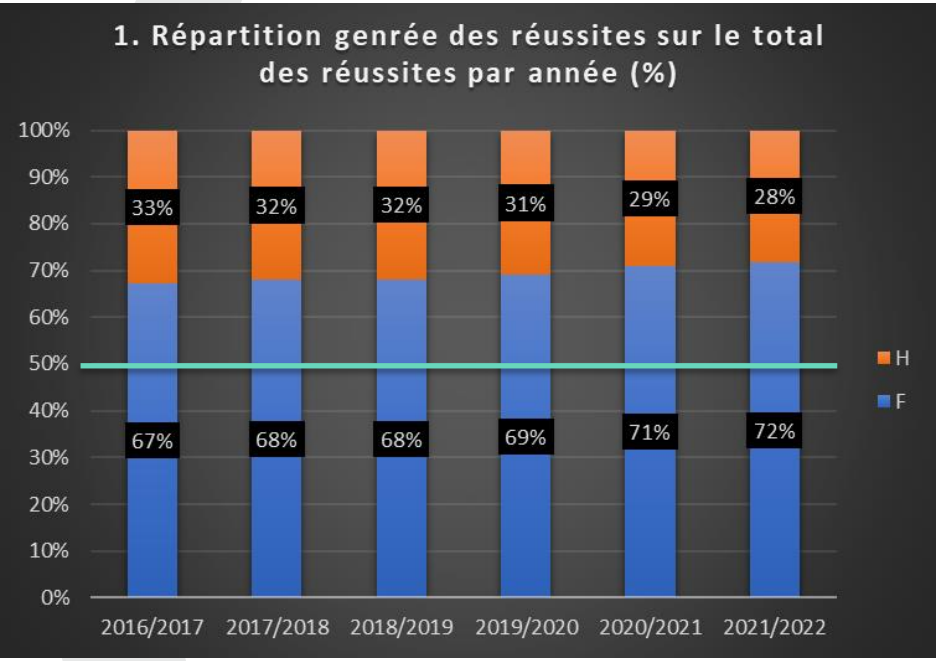

*Calcul du pourcentage : Nb. femmes (vs. hommes) ayant réussi/nb. total de réussites (hommes et femmes) *100*

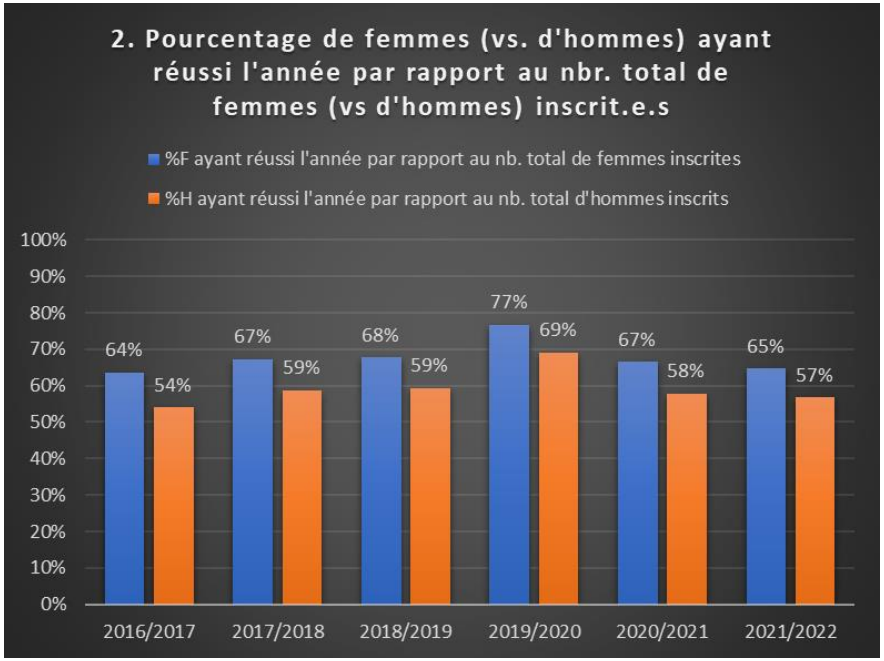

*Calcul du pourcentage : Nb femmes (v. hommes) ayant réussi/nb femmes (vs. hommes) inscrit.e.s *100*

- Graph 1 : Parmi l'ensemble des étudiant.e.s ayant réussi.e.s, ce sont les femmes les plus nombreuses (ce qui est cohérent avec les effectifs plus importants de femmes dans ce secteur). Pourcentage en légère augmentation sur les - années (+ 5%)
- Graph 2 : En considérant chaque genre indépendamment, les femmes réussissent mieux que les hommes. Pourcentage en relativement stable (sauf en 2019/2020)

Répartition genrée des réussites par année et par composante de la L1 jusqu'au doctorat

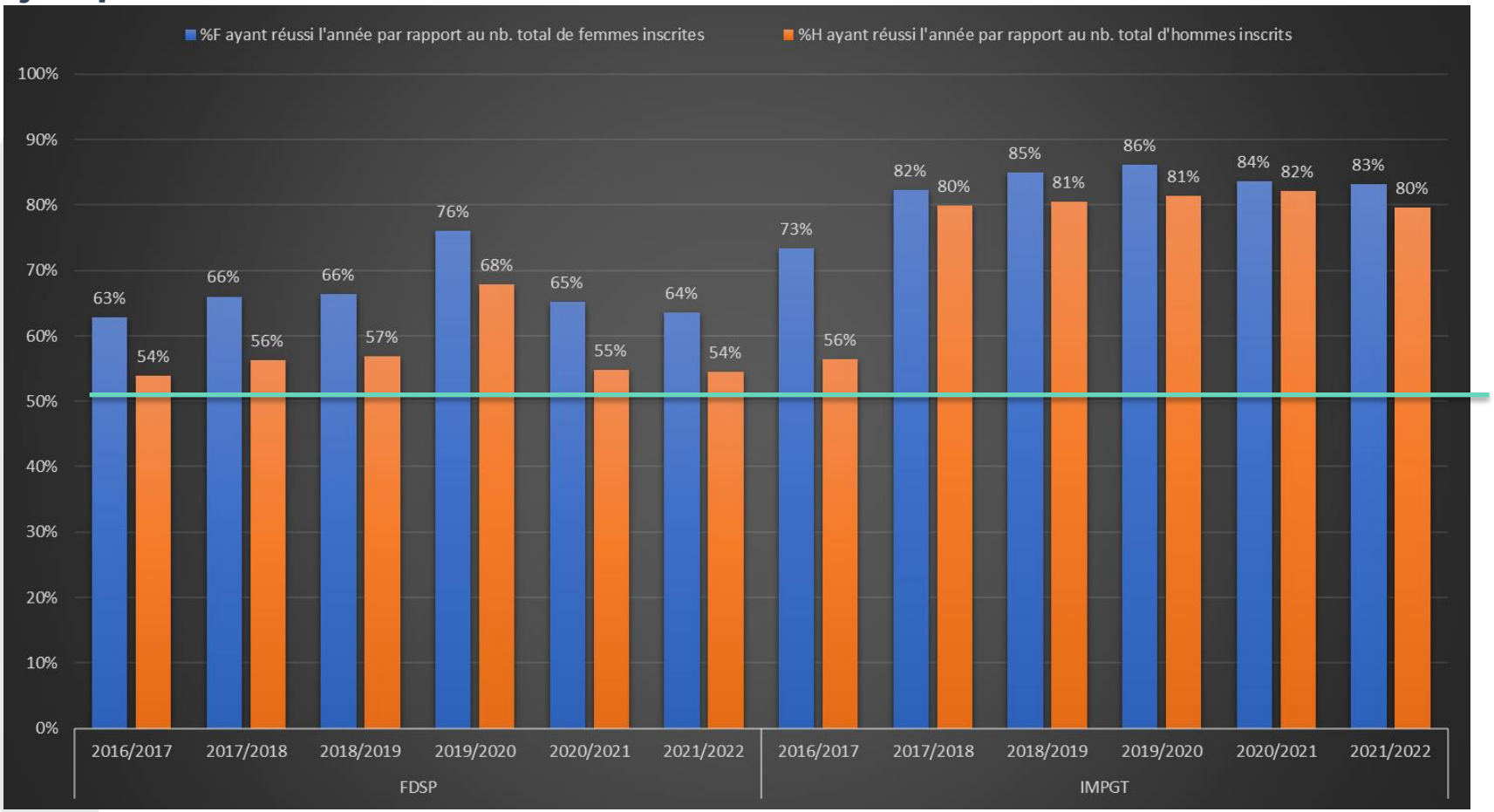

*Calcul du pourcentage : Nb femmes (vs. hommes) ayant réussi/nb femmes (vs. hommes) inscrit.e.s *100*

- La répartition genrée des réussites dépend de la composante.
  - Pour la composante **FDSP** : le pourcentage de réussite des femmes parmi les femmes **est plus grand** que celui des hommes parmi les hommes inscrits, depuis 6 ans (écart de 7% en 2021/2022)
  - Pour la composante **IMPGT** : le pourcentage de réussite des femmes parmi les femmes **est légèrement plus grand** que celui des hommes parmi les hommes inscrits, depuis 6 ans (écart de 3% en 2021/2022)

Répartition genrée en pourcentage des réussites par année et par formation (Licence - LMD et Master)

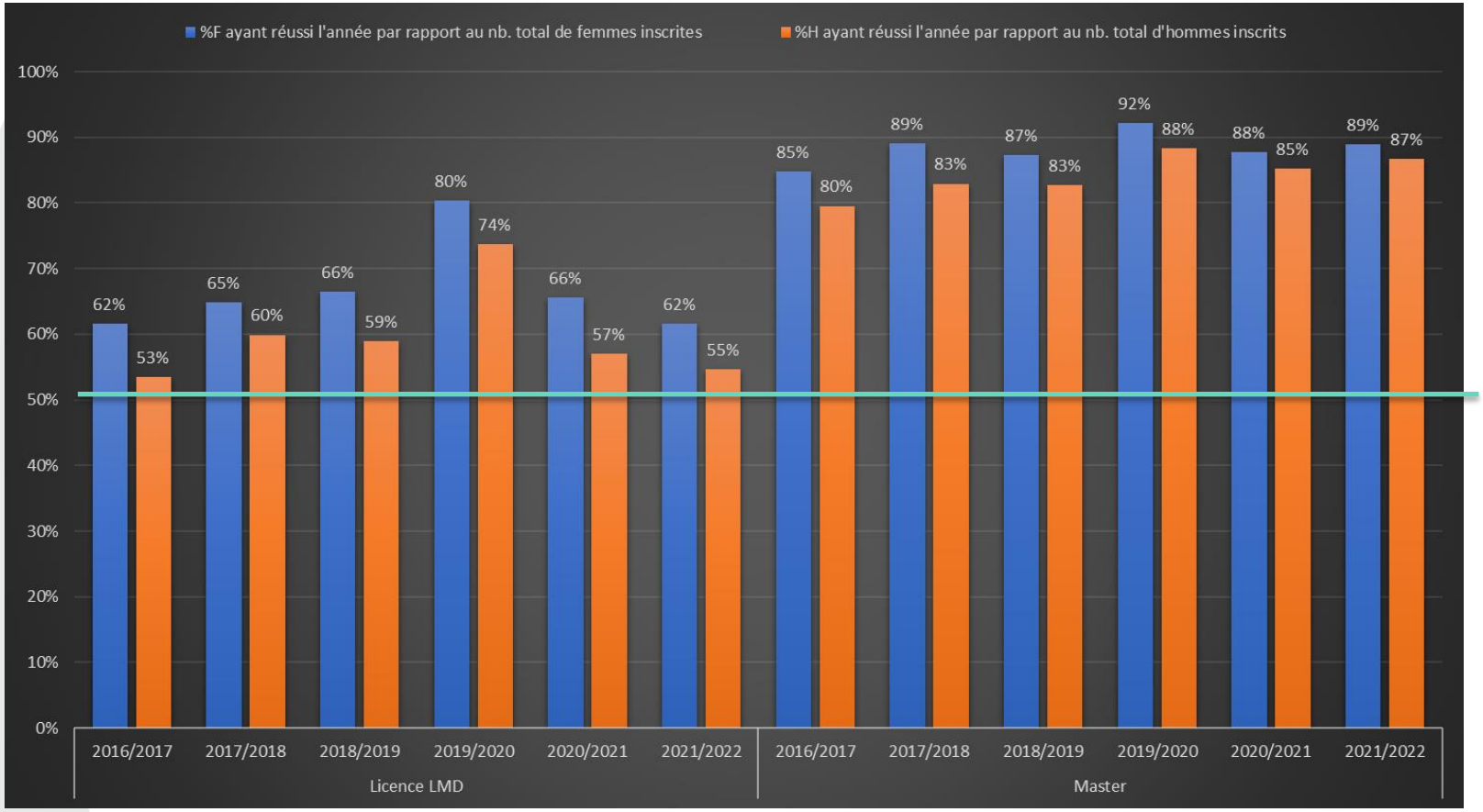

*Calcul du pourcentage : Nb femmes (vs. hommes) ayant réussi/nb femmes (vs. hommes) inscrit.e.s *100*

- Le pourcentage de réussite des femmes parmi les femmes **est plus grand** que celui des hommes parmi les hommes inscrits en Licence et en Master.
- L'écart de pourcentage de réussite des femmes par rapport aux hommes est plus important en Licence qu'en Master : 7% d'écart entre femmes et hommes en Licence contre 2% en Master en 2021/2022

D’autres analyses sont en cours discipline par discipline.