PECOUL Floriane

De: tous-request@univ-amu.fr de la part de Direction de la communication d'AMU <dircom-contact@univ-amu.fr>
Envoyé: mardi 9 novembre 2021 16:50
Objet: [tous] Newsletter personnel AMU | 413 - Mardi 09 Novembre 2021

Newsletter n° 413 | Mardi 09 Novembre 2021

Aix*Marseille université
Socialement engagée

Newsletter d'Aix-Marseille Université

Un engagement : transmettre | Une ouverture : le monde | Une force : l'audace | Un défi : le meilleur pour tous

SOMMAIRE

A la une - Appels à Projets - Séminaires et événements scientifiques - Autres événements - Service commun de documentation - Action sociale et culturelle - Presses Universitaires

A LA UNE

Votre voix compte. Participez à la vie de l'université pour dessiner votre avenir !

Les élections aux Conseils centraux se tiendront les 23 et 24 novembre prochain, par vote à l'urne. C'est un moment important de la vie institutionnelle d'Aix-Marseille Université.

Election des représentants étudiants:
- Au Conseil d'administration (CA),
- A la Commission de la Recherche (CR) et à la Commission de la Formation et de la Vie Universitaire (CFVU) du Conseil Académique (CAC) d'AMU.

Il s'agira également de pourvoir un siège vacant de personnel (collège B, secteur Sciences et Technologies) à la Commission de la Recherche. En votant pour élire vos représentants aux conseils centraux, faîtes entendre votre voix dans les plus hautes instances de l'Université, participez au débat et à la définition des orientations stratégiques d'AMU.

- **Pour les étudiants :** les 23 et 24 novembre 2021, de 9h00 à 17h00
- **Pour les personnels :** le 24 novembre 2021, de 9h00 à 17h00
- Vote 100% à l'urne. 33 bureaux de vote sont mis en place pour ces scrutins sur l'ensemble des sites AMU

+ d'infos :https://elections.univ-amu.fr

Aix Marseille Université au coeur de l'innovation

A lire, ou relire, l'article sur *Le Journal* du Monde des Grandes Ecoles et Universités, l'interview d'Eric Berton " Aix-Marseille Université, la plus grande université francophone pluridisciplinaire en mode innovation !" paru dans l'édition spécial " Innovation".

L'article est disponible ici : https://url.univ-amu.fr/amu-le-journal-grandes-ecoles-et-universites

Bonne lecture !

Cérémonies de remise des diplômes d'ingénieurs de Polytech Marseille

Polytech Marseille organise cette année deux Cérémonies de remise des diplômes. Éric Berton, Président d'Aix- Marseille Université et Romain Laffont Directeur de Polytech Marseille, en présence d'Hervé Brailly, Président du Conseil d'Ecole de Polytech Marseille, auront l'honneur de célébrer les diplômés de la

promotion 2020, annulée en raison de la situation sanitaire, le vendredi 12 et ceux de la promotion 2021, le samedi 13.

Plus de 700 élèves-ingénieurs recevront leur diplôme. Parmi eux, une dizaine d'étudiants recevront le prix « Élèves Distingués » récompensant une activité remarquable menée durant leur cursus à Polytech et 16 étudiants de chaque promotion recevront le « Prix du Jury », pour des résultats académiques d'excellence. Félicitations !

Soirée scientifique : Cérémonie de remise des prix de thèse et diplômes de Docteur Honoris Causa

Lors de sa grande soirée honorifique et scientifique, en présence du Président Eric Berton, Aix-Marseille Université décernera à la fois les Prix de Thèse ainsi que les distinctions Doctorat Honoris Causa. Ce sont 16 jeunes chercheurs issus des 12 écoles doctorales, qui seront récompensés pour la qualité de leurs travaux de recherche et de leur thèse soutenue en 2020. Ainsi que, cinq éminents professeurs venus des différents continents qui seront distingués pour leurs parcours et leur apport à la science par les insignes et diplômes de Doctorat Honoris Causa, titre universitaire le plus prestigieux.

- Mercredi 17 novembre 2021 à 17h30
- Amphithéâtre Toga, Campus Timone
- Plus d'informations

« Trésors des bibliothèques d'Aix-Marseille Université » : exposition

Depuis le 2 novembre à la BU Saint-Charles, vous pouvez découvrir l'exposition inédite "Trésors des bibliothèques d'Aix-Marseille Université". Des documents rares, anciens, précieux, étonnants, habituellement conservés dans des réserves et largement inconnus du public, sont exceptionnellement dévoilés. Cette semaine, découvrez en vidéo un nouveau document de l'exposition, "Le Sémaphore", hebdomadaire marseillais de l'entre-deux-guerres, précurseur local du journal "Le Monde"

- Du 2 novembre au 17 décembre 2021
- BU Saint-Charles Marseille, Cube Aix-en-Provence
- inscription
- + d'infos

AMU Récup'Elec - Campus Timone

La Direction du Développement Durable, les équipes techniques AMU et notre prestataire de collecte PAPREC sont heureux d'offrir aux personnels du campus Timone (FSMPM, Pharmacie, IFMK, EJCAM), le premier service de collecte intégré des déchets d'équipements électriques et électroniques (DEEE).

Déposez dans les contenants dédiés, les DEE suivants : Unités centrales, Périphériques informatiques (claviers, souris…), Matériel électrique de labo (sous réserve de produire un certificat de décontamination), DEEE ménagers (cafetière, grille-pain, lampe de bureau…), Ampoules et néons, Piles (sauf piles au lithium).

- SITE TIMONE
- Date : mardi 16 novembre 2021
- Horaire : 08h30 à 16h30
- Adresse : 27 bd Jean Moulin - 13005 Marseille

Toutes les modalités pratiques sont accessibles ici

Contacts :

- Direction du Développement Durable :
  Stéphane SIGNORET dvpt-durable-contact@univ-amu.fr 06 63 35 55 47 / 04 13 55 02 67
- DEPIL Timone :
  Odile MEIER odile.MEIER@univ-amu.fr 04 91 32 47 13 / 06 20 61 56 39

Novembre: le mois sans Tabac !

En novembre, c'est le Mois sans Tabac ! Une bonne occasion pour s'arrêter de fumer en bénéficiant de divers accompagnements ! Le SUMPP se mobilise sous l'impulsion de son infirmière en santé au travail, Emmanuelle HAUTEFEUILLE, formée à l'accompagnement au sevrage tabagique.

Vous trouverez des stands d'information ouverts aux personnels et aux étudiants sur le campus d'Aix-en-Provence, avec la possibilité de bénéficier d'un entretien personnalisé:

- au SUMPP Aix-en-Provence (le Cube), sur rendez-vous (tél. 04 13 94 22 96 ou emmanuelle.hautefeuille@univ-amu.fr)
- sur les autres sites, aux dates suivantes lors des permanences dédiées (prise de rendez-vous conseillée) :
    - le mardi 23 novembre au SUMPP St Charles
    - le vendredi 26 novembre au SUMPP St Jérôme
    - le jeudi 30 novembre au SUMPP Luminy
- A votre disposition, dans les locaux du SUMPP, des kits d'aide à l'arrêt Mois Sans Tabac. N'hésitez pas à demander votre kit au secrétariat du SUMPP ou à votre médecin du travail.

Pour toute information et inscription au Mois sans Tabac, connectez vous à https://www.tabac-info-service.fr

CROSS AMU : top départ !

Ami(e)s sportifs d'AMU, bonjour !

Retour des compétitions sportives universitaires à Aix-Marseille Université ! Rendez-vous le samedi 20 novembre, sur le Campus de Luminy pour cette première compétition qualificative pour les championnats de France universitaire de CROSS.

Au sein même du Parc National des Calanques, les participants s'affronteront sur un seul et même parcours de 2 km qui devront répéter plusieurs fois en fonction de leur catégorie pour laquelle ils se seront inscrits :

- Personnels AMU : 4 kms départ à 9h30 ;
- Étudiantes Filles : 6 kms départ à 10h15 ;
- Étudiants Garçons : 6 kms départ à 11h ;

Ouvert aux étudiants et aux personnels AMU mais aussi aux détenteurs d'une Licence de la Ligue Sud du Sport Universitaire. Attention, pour participer à la course, vous devrez vous munir obligatoirement d'un PASSE SANITAIRE ainsi que d'un certificat médical ou présenter une Licence FF Sport Universitaire / FF Athlétisme / FF Cyclisme / FF Triathlon.

Pour vous inscrire gratuitement, c'est par ici : https://www.kms.fr/v5/public/courses/5183

Conflits d'usage en mer – regards croisés sur la nécessaire conciliation entre activités humaines dans les eaux européennes

Dans le cadre de l'Institut Sociétés en Mutations en Méditerranée (SoMuM), le colloque « Conflits d'usage en mer – regards croisés sur la nécessaire conciliation entre activités humaines dans les eaux européennes » est organisé par le Centre d'Études et de Recherches Internationales et Communautaires (CERIC), avec la participation de l'Institut du Droit économique de la Mer (INDEMER, Monaco).

- 18 novembre 2021 – 9h à 17h30 – salle 3.3 - Bâtiment Cassin
- 19 novembre 2021 – 9h30 à 13h00 – salle 12 Poncet
- Faculté de Droit et de Science politique, 3 Avenue Robert Schuman, Aix-en-Provence
- Inscription obligatoire (places limitées)
- Programme

Ce colloque est au format hybride. Quelques interventions auront lieu en ligne et un lien zoom sera proposé pour celles et ceux qui souhaitent suivre à distance.

APPELS A PROJETS

Appel à contributions : Nationalités multiples

Le nombre de personnes détenant au moins deux nationalités est en constante augmentation dans le monde. Si les mobilités actuelles y sont pour beaucoup dans ce phénomène, celui-ci s'explique aussi par les mobilités des générations passées, ainsi que par les changements opérés par de nombreux États dans l'accès à leur nationalité. Pourtant, la recherche française s'est jusqu'ici presque exclusivement concentrée sur les nationalités multiples résultant de l'acquisition, par un·e immigré·e ou ses enfants, de la nationalité du pays d'installation.

L'objectif de ce dossier est de rassembler des études de cas portant sur d'autres modalités d'accès à la pluri-nationalité en Europe, voire au-delà. Ce faisant, il se propose d'interroger sur le sens et les représentations associés à ce phénomène, les usages multiples qui peuvent être faits des différentes nationalités détenues, ainsi que l'articulation entre nationalité et sentiment d'appartenance nationale.

- Deadline pour une proposition d'article : 1er décembre 2021
- Coordination du dossier

Deuxième appel à projet CIVIS – « Hub villes, territoires et mobilités »

Dans le cadre de l'université européenne CIVIS, un nouvel appel à projets CIVIS à destination des enseignants-chercheurs pour développer des activités de formation et/ou recherche au sein de l'alliance est actuellement ouvert.
Les projets doivent être co-construits avec au moins deux autres universités CIVIS et être en lien avec les thématiques du Hub.

- Date butoir call: 15 novembre
- Contact académique Hub AMU :
  christophe.alaux@univ-amu.fr maxime.nicolas@univ-amu.fr

- Contact administratif CIVIS: civis@univ-amu.fr

SEMINAIRES ET EVENEMENTS SCIENTIFIQUES

Au vu de la situation sanitaire actuelle, les événements sont susceptibles d'être modifiés, reprogrammés ou annulés.

Mercredi 10 novembre 2021

- **ALLSH**: Rencontres et échanges en Langue des Signes Française - Proposés par les étudiants de la licence professionnelle « intervention sociale, langue des signes »
  + d'infos
- **LERMA**: séminaire "Bob Dylan : pistes méditerranéenes/Mediterranean Tracks" - 17h30 en visio-conférence.
  Lien Zoom
- **SOMUM**: Séminaire Maghreb Amazigh - "Une langue berbère : réalité linguistique, fiction sociolinguistique ?" Salem Chaker (PU émérite AMU), Amina Mettouchi (DE EPHE - CNRS LLACAN)
  + d'infos
- **ALLSH**: Colloque international « Honte et vertu dans l'Antiquité »
  + d'infos

Vendredi 12 novembre 2021

- **IHP**: Séminaire de recherche international "Feel to Know: Emotion and Cognition in Ear"
  + d'infos
- **ALLSH**: Séminaire international "Feel to Know: Emotion and Cognition in Early Modern Philosophy" - Lynda Gaudemard
  + d'infos

Lundi 15 novembre 2021

- **LPL**: Séminaire de Aurélie Pistono (Dpt of Experimental Psychology, Ghent University) - "Du participant jeune au vieillissement pathologique: que reflètent les disfluences?"

- **AMSE**: Seminar- Ekaterina Zhuravskaya (PSE)
  + d'infos

Mardi 16 novembre 2021

- **ALLSH**: Séminaire HypoThèse - Séminaire mensuel des doctorants : Mamoudou Diaboula et Morgan Adou
  + d'infos

Vendredi 19 novembre 2021

- **CIELAM** : Chaire Genre de la Pr. Cheryl Toman - professeure titulaire d'études françaises à l'Université d'Alabama (USA).
  + d'infos
- **ALLSH**: Séminaire CRISIS « TRADUCTION DE BD » - Catherine TEISSIER (ECHANGES, AMU), Margarita DIMITROVA (Département d'Études Slaves, AMU)
- **LPL**: LPL team study day
  + d'infos
- **SESSTIM** : Webinar - Laëtitia Atlani-Duault (CEPED – Université de Paris – IRD – INSERM)
  + d'infos

Mardi 23 novembre 2021

- **MMSH**: Séminaire interdisciplinaire - " De l'écrit à l'écran : Les ressources numériques produisent-elles des savoirs virtuels ? " - jusqu'au 26 avril 2022.
  + d'infos

Jeudi 25 novembre 2021

- **CIELAM** : Rencontre avec la poète néocalédonienne Imasango - en partenariat avec la Fondation Saint-John Perse
  + d'infos
- **FDSP**: Colloque Patent lifting - " Un projet, une posture ou une imposture ?"
  + d'infos

AUTRES EVENEMENTS

Usine Extraordinaire 2021 : réinventons l'industrie !

Portée par Industries Méditerranée, en partenariat avec EDF, France Industrie, l'UIMM, soutenue par les régions académiques, et après le succès de précédentes éditions, l'Usine Extraordinaire 2021, événement labellisé Semaine de l'Industrie, se déroulera du 22 au 26 novembre prochains. Cette Initiative pédagogique gratuite s'adresse à tous les élèves sous forme d'événement digital d'envergure nationale avec pour objectifs de :

- Découvrir l'industrie et ses métiers
- Tisser du lien entre les jeunes et le monde de l'industrie
- Témoigner de la force de l'innovation industrielle française
- Faire naître des vocations

Accessible sur inscription depuis un portail numérique, l'Usine Extraordinaire proposera des contenus digitaux, riches, variés et expérientiels, adaptés aux jeunes. Ces contenus seront insérés dans un environnement digital 3D pédagogique, ludique et innovant, créé sur mesure pour plonger les jeunes dans un univers industriel du futur. Chaque classe pourra, sur inscription, créer son parcours personnalisé afin de découvrir la large palette de contenus et d'expériences conçus spécifiquement pour les élèves (1h environ) et échanger en direct avec un professionnel
de l'industrie (30 min. environ).

Inscription à l'adresse suivante : https://www.uex2021.com/inscription-scolaires

Contact : contact@uex2021.com

Agir contre les violences sexistes et sexuelles à l'université !

Afin de sensibiliser les étudiants aux violences sexistes et sexuelles, Aix-Marseille Université soutiens une journée organisée par DÉCLIC LEST Association des doctorants et des étudiants en Master du Laboratoire d'Économie et de Sociologie du Travail. Dès 9h30, des interventions, des stands associatifs ainsi que des

atelier pratiques à l'autodéfense seront au programme. Cet événement est gratuit sur inscription et soumis au passe sanitaire.

- 26 novembre 2021
- 9h30 - 16h00
- Le Cube - Campus Aix-en-Provence

Semaine Agir ensemble du 22 au 26 novembre : Campus Durable en Ville Durable

Pour sa 8ème édition consécutive, Aix-Marseille Université, avec les membres du Label Agir Ensemble (Métropole Aix Marseille Provence / CROUS / Centrale Marseille) et les partenaires de l'événement (MAIF / MGEN / Citéo / CVEC AMU / FNE / CPIE Pays d'Aix), affirme son engagement en matière de développement durable avec une semaine d'actions et de sensibilisations autour du développement durable et de la responsabilité sociétale.

Cette année, des stands, jeux et ateliers de sensibilisation seront organisés sur 5 campus, ainsi qu'une projection-débat du film Douce France, un atelier fresque du climat, une collecte de vêtements et une collecte de matériel sportif. Des webinaires sur des thématiques différentes seront organisés tous les jours de la semaine entre 13h et 14h.

- Du Lundi 22 novembre au Vendredi 26 novembre
- Campus Aix Schuman, Aix Jules Isaac, Marseille St Jérôme, Marseille Luminy et Marseille St Charles
- [+ d'infos]

Journée d'étude organisée par Mattéo Coq (doctorant à l'Iremam) et Camille Aubert (Master 2 « Mondes arabe, musulman et hamito-sémitique » à AMU) avec le soutien de l'IREMAM et des départements d'Histoire et d'études moyen-orientales de l'Université d'Aix-Marseille.

La journée d'étude sera organisée autour d'ateliers thématiques allant de la période médiévale à aujourd'hui en traitant de sujets variés. Les recherches sur les mondes iranien et mongol sont des disciplines en pleine expansion malgré des terrains parfois difficiles d'accès. Cette journée d'étude vise à présenter une jeune génération de chercheurs et d'étudiants francophones, mais aussi à mettre en valeur les opportunités de recherche liées à ce champ d'étude.

- 18 novembre 8h30-17h30
- Faculté ALLSH
- Inscription

CIVIS – Nouvelle série de workshops sur les pédagogies innovantes

Cet automne, l'équipe projet CIVIS en charge des pédagogies innovantes invite tous les universitaires venant de tous les domaines d'expertise intéressés et concernés par les questions de pédagogie innovante à s'inscrire à ses prochains ateliers en ligne.

Au menu, l'engagement des étudiants, l'enseignement de la culture démocratique, les défis linguistiques, autant de sujets à partir desquels vous pourrez partager votre expertise avec des universitaires des 9 universités CIVIS et stimuler l'innovation pédagogique à la base :

- 18 novembre - Interactive lectures – how to enhance student engagement during lectures
- 22 novembre - Scaffolding Language in the CLIL university classroom
- 26 novembre - Social Pedagogy and Democratic Education
- 29 novembre - Use your teaching time wisely
- 6 novembre - Assessment for Learning in the CLIL university classroom
- + d'infos

Enfants adoptés, enfants placés : que sont-ils devenus ?

Journées d'étude internationales organisées à l'occasion de la Journée Internationale des Droits de l'Enfant, en présence de chercheurs nationaux et internationaux.

- Jeudi 18 novembre 2021 de 9h00 à 17h00
- Vendredi 19 novembre 2021 de 9h00 à 12h30
- Faculté ALLSH Campus Schuman Bât. multimédia Salle de colloque 2 29, av. Robert Schuman - Aix-en-Provence
- Ouvert à tous les étudiants AMU
- Inscriptions obligatoires par mail avant le 8 novembre 2021

La vie de l'abeille domestique vous intéresse ?

L'Association APIS AMU organise une conférence-débat où le spécialiste Yves le Conte, directeur de recherche à l'INRAE d'Avignon, co-éditeur de la revue scientifique Apidologie, apiculteur depuis 40 ans et coauteur, entre autres du livre "Un avenir pour nos abeilles et Nos apiculteurs" viendra vous exposer l'organisation sociale des abeilles domestiques, leur habitat, leur système de communication, leur mode de reproduction, leur impact sur l'écosystème ou les dangers qui les menacent et comment nous pouvons les aider.

- Rendez-vous sur le Campus Saint Jérôme, amphi S
- vendredi 19 novembre entre 10 et 12 h.
- Entrée libre
- Bulletin d'adhésion

SERVICE COMMUN DE DOCUMENTATION

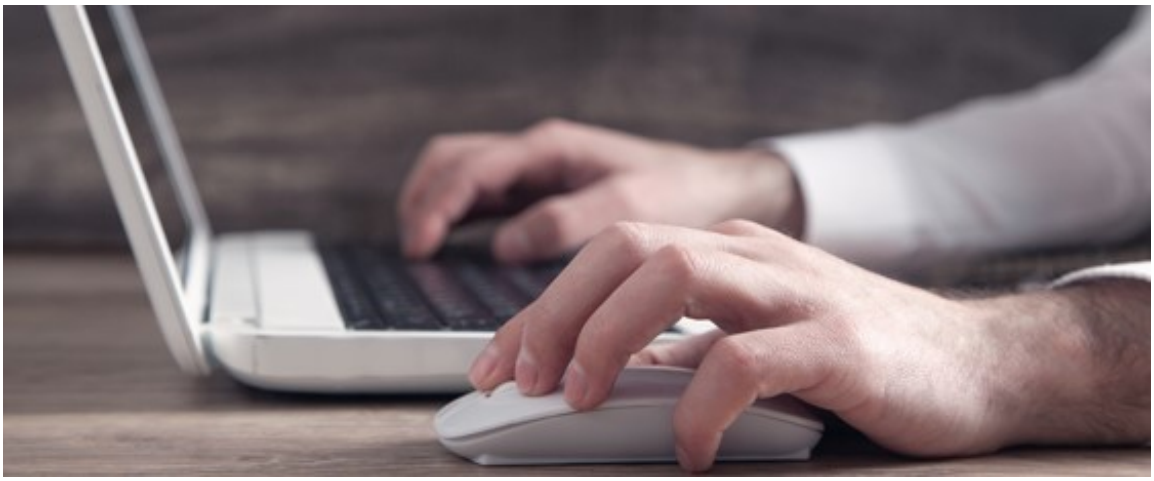

Ateliers en petits groupes dans les BU

Les BU vous proposent des ateliers en petits groupes pour vous former à Zotero, Word, Excel, Pubmed..., vous présenter l'archive ouverte HAL-AMU, vous initier à LaTeX…
Programme et inscriptions en ligne sur le site des BU.

- + d'infos

ACTION SOCIALE ET CULTURELLE

JEFF DE BRUGES

Les commandes sont ouvertes ! Le SCASC vous permet de bénéficier de tarifs réduits sur les chocolats Jeff de Bruges.

- + d'infos

AIDE EXCEPTIONNELLE DE NOËL

Pour soutenir les agents les plus précaires durant les fêtes de fin d'années, le SCASC propose le versement d'une aide de 100€ aux agents dont le QF SCASC est inférieur ou égal à 8000€.

- Dossier de demande à remplir et à déposer à votre SCASC Campus jusqu'au lundi 15 novembre à 16h.
- Dossier en PDF
- Dossier en Word
- Consulter l'ensemble des prestations d'action sociale accessibles aux agents AMU

Attention, aucun dossier déposé hors délai ne pourra être accepté.

RUGBY CLUB TOULONNAIS

Nouveau partenariat !
Bénéficier de 20% sur tous les matchs à domicile de Top 14 et de Challenge Cup dans la catégorie de votre choix tout au long de la saison 2021/2022 auprès de la billetterie du Rugby Club Toulonnais.

- + d'infos

Billetterie culturelle

Au programme : des offres de billetterie pour des concerts, de l'humour, de la musique classique ainsi que du théâtre. Inscriptions du jeudi 4

novembre à 9h au mercredi 10 novembre 2021 à 16h.

- + d'infos

ASSISTANTS DE SERVICE SOCIAL

Vous rencontrez une difficulté ? Les Assistants de service social (ASS) du SCASC vous écoutent, vous conseillent et vous accompagnent dans vos démarches.

- + d'infos

CESSION PC

Le SCASC distribue gratuitement des PC sortis d'inventaire par la DOSI. Cette offre est destinée aux personnels AMU sous conditions de ressources et dans la limite des stocks disponibles.

- + d'infos

Théâtre Antoine Vitez

MON PROF EST UN TROLL
Vincent Franchi - Cie Souricière dans le cadre du Festival Mômaix
texte de Dennis Kelly
traduction Pauline Sales et Philippe Le Moine – Édition de l'Arche
à partir de 7 ans

Alice et Max n'ont de cesse de faire tourner en bourrique leur institutrice. Les deux garnements vont avoir à faire à l'arrivée d'un nouveau directeur : un troll tyrannique qui règne sur l'école sans pitié. Entre rire et frisson, Vincent Franchi livre un spectacle tendre et désopilant qui nous rappelle que le langage est une arme d'émancipation massive contre la servitude et la barbarie !

- Mardi 16 novembre à -18h30
- + d'infos

PRESSES UNIVERSITAIRES

La fabrique de la laideur

Florence Bancaud, dir.
Les contributions en esthétique, littérature, sociologie, anthropologie et psychanalyse réunies dans ce volume interrogent l'étroite articulation entre laideur, altérité et stigmatisation sociale ou condamnation morale ; elles montrent comment la fabrication de la laideur résulte d'une émotion socialement fabriquée mettant en jeu la relation entre individu et communauté ; la catégorie du laid apparaît comme historiquement et culturellement construite ; elle vise aussi à rejeter comme dépassée la norme du « beau » pour mettre en œuvre une esthétique de l'expressivité, voire de l'« im-beau ».

- jeudi 11 novembre 2021
- + d'infos

Les espaces du politique dans l'Espagne du Trienio liberal (1820-1823)

Hommage à Alberto Gil Novales
Elisabel Larriba, Pedro Rújula, dir.

Un des défis majeurs de la révolution espagnole de 1820 fut de créer les instruments permettant l'intégration des citoyens dans un espace politique en pleine mutation. Que ce soit du haut de la chaire, à la tribune, au café, dans la rue, à l'armée, dans la presse ou au théâtre, tous cherchent à utiliser les nouvelles règles du jeu politique dans une bataille des idées qui déboucha sur une guerre civile, avec intervention militaire étrangère. Le dossier du 54e n° du BHCE analyse les nouveaux espaces du politique du Trienio Liberal (1820-1823), époque cruciale pour le devenir de l'Espagne et de l'Europe.

- jeudi 11 novembre 2021
- + d'infos

Diffusion d'informations, rectification, pour nous contacter :
dircom-contact@univ-amu.fr
Adresse :58, bd Charles Livon 13284 Marseille Cedex 07
Tél : 04 91 39 65 05

Directeur de publication : Eric Berton - Directeur de Rédaction : Patrice Vanelle - Rédactrice en chef : Delphine Bucquet - Réalisation : Floriane Pecoul

Les composantes d'Aix-Marseille Université : Faculté des arts, lettres, langues, sciences humaines - faculté de droit et science politique - institut de management public et gouvernance territoriale - faculté des sciences médicales et paramédicales - faculté d'économie et gestion - faculté des sciences du sport - faculté de pharmacie - faculté des sciences - Ecole de journalisme et de communication d'Aix-Marseille - Institut d'administration des entreprises - Institut national supérieur du professorat et de l'éducation d'Aix-Marseille - Institut universitaire de technologie d'Aix-Marseille - Institut régional du travail - Observatoire des sciences de l'univers-Institut Pythéas - Polytech Marseille - Centre de formation des musiciens intervenants - Maison méditerranéenne des sciences de l'homme.

VISITEZ LE SITE DE L'UNIVERSITÉ