PECOUL Floriane

De: Direction de la communication d'AMU <dircom-contact@univ-amu.fr>
Envoyé: jeudi 21 octobre 2021 18:29
Objet: Newsletter personnel AMU | 410 - Jeudi 21 Octobre 2021

Newsletter n° 410 | Jeudi 21 Octobre 2021

Aix*Marseille université
Socialement engagée

Newsletter d'Aix-Marseille Université

Un engagement : transmettre | Une ouverture : le monde | Une force : l'audace | Un défi : le meilleur pour tous

SOMMAIRE

A la une - Directions - Appels à Projets - Séminaires et événements scientifiques - Autres événements - Service commun de documentation - Action sociale et culturelle - Presses Universitaires

A LA UNE

L'économie circulaire : le dossier de La Marseillaise

Dans le cadre du partenariat annuel avec le quotidien La Marseillaise, Aix-Marseille Université présente chaque mois l'apport de la science - et de ses politiques volontaristes - au coeur d'une thématique sociétale dans ses "dossiers de la transition". En octobre, le dossier est consacré à l'économie circulaire et son impact positif sur le territoire, notamment par les formations étudiantes. Découvrez l'entretien de Mariane Domeizel, vice-présidente au développement durable, et de Romain Laffont, vice président au partenariat avec le monde socio-économique à Aix-Marseille université.

Consulter le dossier: https://url.univ-amu.fr/dossier-transition-octobre2021

Inauguration de l'IRM 7 Tesla MAGNETOM Terra au CEMEREM

L'inauguration du nouvel équipement d'IRM 7 Tesla MAGNETOM Terra du Centre de Resonance Magnétique Biologique et Médicale (CRMBM), dans le cadre de la chaire industrielle A*MIDEX "7 TEAMS" (AMU-SIEMENS Healthineers) aura lieu le **mercredi 20 octobre à 16h sur le campus Timone**.

Cet évenement se déroulera en présence d'Eric Berton, Président d'Aix-Marseille Université, de Hassan Safer-Tebbi, Président de Siemens Healthineers France, de François Crémieux, Directeur-général de l'AP-HM et de Nathalie Pasqualini, Déléguée régionale par intérim du CNRS Provence et Corse.

"La mauvaise réputation" Conférence au nouveau bâtiment Turbulence et soirée de concerts au Cube

Mardi 19 octobre à 17h | Turbulence, salle de projection - Site St-Charles
"La musique de Brassens, questions d'harmonie" - Conférence d'Etienne Kippelen
Entrée libre

Jeudi 21 octobre à 18h30 | Théâtre du Cube - Site Schuman Aix
"Chantons Brassens !" Scène ouverte & concerts

Réservations (conseillées) et programmation à retrouver ici !

Don du sang: nouvelle collecte !

Lors de la dernière collecte de sang organisée le 6 octobre, se sont près de 100 volontaires qui se sont mobilisés ! Afin de passer la barre des 100 et de relever le défi, les équipes de l'Etablissement français du sang vous accueilleront à l'occasion de 2 nouvelles journées de collectes :

- Les mardi 19 et mercredi 20 octobre de 12h00 à 17h30
- Faculté de Droit et Science Politique - Salle des actes
- Pour prendre rendez-vous : cliquez ici !

Rappel : les 100 jours du don - c'est le challenge des étudiants donneurs de sang.

De septembre à décembre, tous les dons serons comptabiliser afin d'élire l'établissement d'enseignement supérieur le plus solidaire d'Aix Marseille ! Que vous soyez déjà donneur ou que vous rejoignez cette aventure solidaire pour la première fois, n'oubliez pas de tester votre éligibilité avec ce test très court.

On compte sur vous !

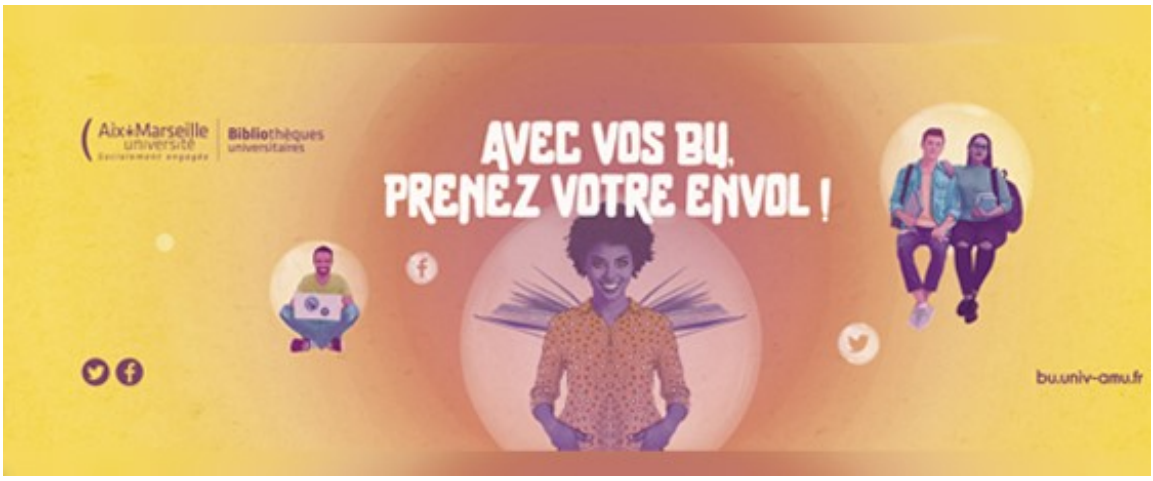

« Avec vos BU, prenez votre envol ! » - Nouvelle campagne de communication

Cette nouvelle collaboration entre le Service commun de documentation (SCD - BU) et la Direction de la communication rappelle, en mots et en image, l'adaptabilité des bibliothèques aux besoins des étudiants. Que ce soit pour étudier seul ou à plusieurs, pour se retrouver dans sa bulle comme pour s'ouvrir au monde, les BU sont un service ressource incontournable !
Retrouvez cette nouvelle campagne animée sur les guides du lecteur du SCD et dans la dernière Lettre d'AMU (bientôt disponibles en anglais pour les étudiants internationaux).

Mois de l'international : osez la mobilité !

Aix-Marseille Université accompagne étudiants et personnels pour comprendre, informer et co-construire un projet de mobilité.

Une mobilité à l'étranger est une expérience unique qui permet aux étudiants de s'immerger au sein d'un nouveau pays, de sa culture et de ses habitants mais aussi de développer des compétences linguistiques ! Dendez-vous dès le 14 octobre sur notre plateforme virtuelle.

- Vidéo promotionnelle
- + d'infos

Petite Question Scientifique : que trouve-t-on dans une archive ouverte ?

L'Open Access Week en faveur du libre accès aux publications scientifiques a lieu la semaine prochaine ! L'occasion de redécouvrir ce qui se trouve dans une archive ouverte telle que HAL-AMU.

Découvrez la réponse d'Isabelle Gras, conservatrice de bibliothèque au Service Commun de la Documentation d'Aix-Marseille Université.

DIRECTIONS

Politique d'exonération pour la promotion de la langue française

Le Conseil d'Administration d'Aix-Marseille Université a décidé de mettre en place une politique d'exonération alignée sur sa stratégie d'engagement sociétal, sur la volonté de promouvoir la langue française et l'ouverture vers l'Afrique et la Méditerranée.

A compter de l'année universitaire 2022/2023, une **exonération partielle d'office des droits d'inscription différenciés sera donc appliquée** pour tous les étudiants inscrits à un diplôme national, non redoublants ressortissants des pays listés sur la page web suivante.

APPELS A PROJETS

LANCEMENT DE L'APPEL A PROJETS « MULTILINGUISME : CURSUS EN LANGUE ÉTRANGÈRE »

L'appel à projets « Multilinguisme : cursus en langue étrangère » lancé par la fondation A*Midex a pour objectif d'augmenter le nombre de formations dispensées en langue étrangère sur le site. Cet appel à projets dispose d'un budget total de 600 000 euros et vise à soutenir environ 10 projets sur une période de 3 ans, de 2021 à 2024.
La Fondation A*Midex vous convie à 1 webinaire d'information sur l'appel. Au programme : présentation de l'appel à projets et questions/réponses

- Le 08 novembre 2021 – 10h00 à 11h30
- Lien d'inscription
- Réunion d'information sous format de webinaire. Inscription pour recevoir les liens de connexion avant le 4 novembre 2021.
- + d'infos

Deuxième appel à projet CIVIS – « Hub villes, territoires et mobilités »

Dans le cadre de l'université européenne CIVIS, un nouvel appel à projets CIVIS à destination des enseignants-chercheurs pour développer des activités de formation et/ou recherche au sein de l'alliance est actuellement ouvert.
Les projets doivent être co-construits avec au moins deux autres universités CIVIS et être en lien avec les thématiques du Hub.

- Date butoir call: 15 novembre
- Contact académique Hub AMU :
  christophe.alaux@univ-amu.fr maxime.nicolas@univ-amu.fr
- Contact administratif CIVIS: civis@univ-amu.fr

SEMINAIRES ET EVENEMENTS SCIENTIFIQUES

Au vu de la situation sanitaire actuelle, les événements sont susceptibles d'être modifiés, reprogrammés ou annulés.

Mardi 19 octobre 2021

- **LERMA**: Conférence "Les passeurs du champ littéraire : transferts transnationaux entre les États-Unis et la France, du XIXe au XXIe siècle" - Pr. Helen Southworth
  + d'infos

Mercredi 20 octobre 2021

- **ASSET :** 42ème réunion annuelle - jusqu'au 22 octobre 2021 - Gabrielle Demange (EHESS-PSE), Philippe Aghion (Collège de France)
  + d'infos

Vendredi 22 octobre 2021

- **LERMA**: Journée d'étude "Pratiques de l'interdisciplinarité dans l'anglistique" - Kévin Cristin, Monique de Mattia-Vivies, Sara Greaves, Evguenya Lyu, Mohamed Lamine Mariko, Emilie Seguin, Sophie Vallas, Michel Van Der Yeught
  + d'infos

- **Université du Temps Libre** : "Piero di Cosimo, un surréaliste au XV° siècle" par Laurent GENEST, Conférencier national, historien de l'art - « Salammbô: Passion ! Fureur ! Éléphants! Du roman culte à l'exposition» Myriame MOREL-DELEDALLE
  + d'infos

AUTRES EVENEMENTS

Expo Fusion en cours aux Docks de Marseille

L'institut Sciences de la Fusion et de l'Instrumentation en Environnements Nucléaires (ISFIN), en partenariat avec le CEA, participe à l'exposition grand public « Fusion, power to the people ». Conçue dans le cadre du programme européen EURO-fusion, cette exposition est avant tout une expérience interactive et culturelle sur l'énergie de fusion qui vise à favoriser les moments de rencontre et de débats sur les enjeux énergétiques et la place de la Fusion dans les énergies du futur.

- du 8 octobre au 19 décembre
- gratuit et ouvert à tous publics sur présentation du passe sanitaire
- + d'infos

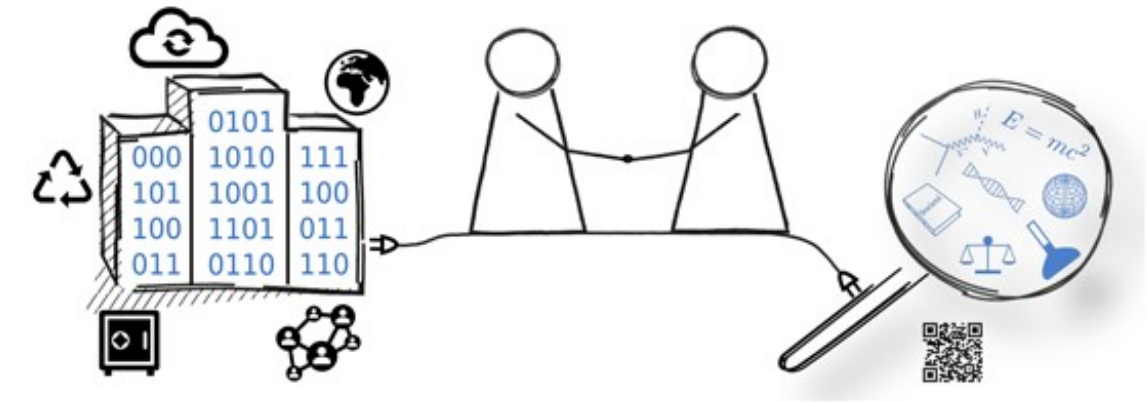

Journée de lancement du CEntre de soutien aux Données de la REcherche

Aix-Marseille Université a récemment été lauréat de l'appel à projet IDéES du PIA3, avec son projet IDéAL. Le projet IDeAL (Intégration et Développement à Aix-Marseille par la formation) est un projet structurant et fondé sur une approche stratégique de nos besoins en formation et recherche.

L'un des trois programmes consiste à mettre en place CEDRE, un **CE**ntre de soutien et de formation aux **D**onnées de la **RE**cherche (CEDRE), et vise à développer une culture des compétences digitales de pointe au sein de notre communauté académique.

Une journée de sensibilisation aux questions liées à la gestion des données de la recherche est organisée le 19 Novembre 2021 pour la communauté Aix-Marseille. Cette journée, qui a pour vocation de présenter CEDRE, sera articulée autour d'une matinée de discussions autour des bonnes pratiques en matière de gestion des données de la recherche animées par plusieurs experts nationaux et se poursuivra par un après-midi d'échanges et de témoignages avec les chercheurs et les enseignants-chercheurs d'Aix-Marseille Université.

Les inscriptions à notre événement sont ouvertes dès aujourd'hui et jusqu'au 7 novembre inclus.

- Le 19 novembre 2021 au Campus Saint-Jérôme - Marseille
- Contact: randy.meersschaert@univ-amu.fr
- Le programme
- + d'infos

SERVICE COMMUN DE DOCUMENTATION

Toute la presse sur Europresse

Europresse vous permet de suivre l'actualité française et internationale grâce à plus de 50 000 sources d'information régionales, nationales et internationales, généralistes et spécialisées, dans 27 langues. Les articles sont disponibles en texte intégral (et au format pdf feuilletable pour 900 titres) dès leur parution, avec un accès aux archives variable selon les titres.

Vous y trouverez notamment "Le Monde" (depuis 2001), "L'Équipe", "Libération", "Le Figaro", "Les Échos", "La Provence", "Télérama", "Ouest France", "Courrier International", "La Croix"... mais aussi le "New-York Times", la "Harvard law review", le "Financial Times"...

N'hésitez pas à consulter le tutoriel Europresse pour découvrir l'ensemble des fonctionnalités de l'interface.

- Inscription
- + d'infos

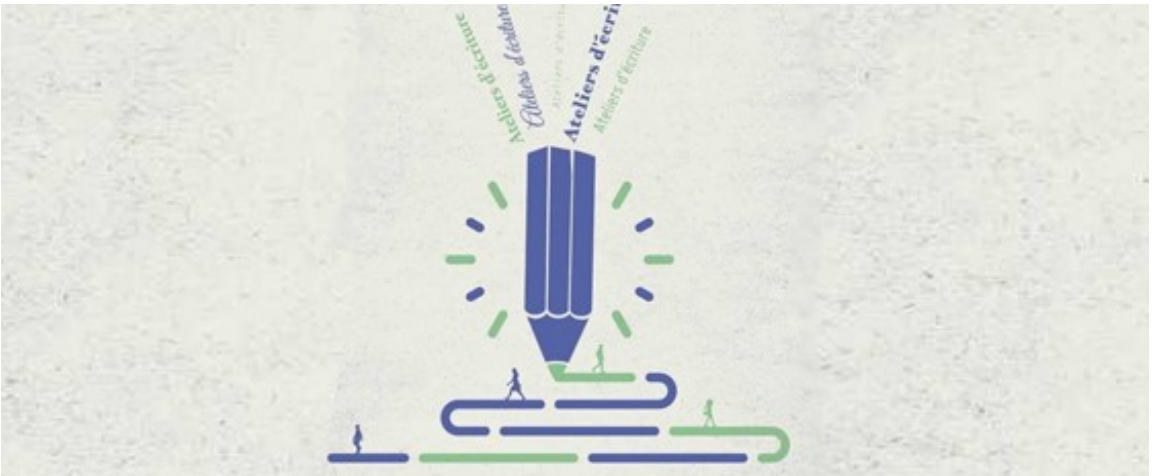

Ateliers d'écriture et de développement personnel

Les BU Ferry et Bernard du Bois proposent des ateliers d'écriture, encadrés par Jean-Yves Beltran, coach de développement personnel. En petit groupe, ces séances permettront de se comprendre autrement et donneront ou redonneront le goût d'écrire. Dans chaque BU, 8 séances d'1h30 chacune sont prévues, parfois en présentiel parfois en visio-conférence, avec du travail personnel demandé entre 2 séances.

- A partir du 5 octobre
- BU Ferry Aix, BU Bernard du Bois Marseille
- Le programme
- Inscription: gaelle.lenfant@univ-amu.fr
- + d'infos

Getting started at the Aix Marseille University libraries!

Les BU mettent en ligne un guide multilingue pour aider les étudiants internationaux, lors de leur arrivée à AMU, à se familiariser avec les ressources et services des bibliothèques.
Le guide est consultable en anglais, espagnol, allemand, italien, russe et portugais.

- + d'infos

"La mauvaise réputation" : Brassens dans les BU

Aix-Marseille université rend hommage à l'un des auteurs-compositeurs et interprètes les plus influents de la chanson française : Georges Brassens.
A cette occasion, les BU accueillent plusieurs événements.
> BU Saint-Charles, jusqu'au 22 octobre : exposition "Chants sons" des Presses universitaires de Provence, qui fera entrer le visiteur dans l'univers foisonnant de la chanson française.
> BU Inspé Aix et CFMI, à partir d'octobre : portes ouvertes aux répétitions du CFMI, ateliers de création de chanson et concert final.

- + d'infos

ACTION SOCIALE ET CULTURELLE

JEFF DE BRUGES

Les commandes sont ouvertes ! Le SCASC vous permet de bénéficier de tarifs réduits sur les chocolats Jeff de Bruges.

- + d'infos

RUGBY CLUB TOULONNAIS

Nouveau partenariat !
Bénéficier de 20% sur tous les matchs à domicile de Top 14 et de Challenge Cup dans la catégorie de votre choix tout au long de la saison 2021/2022 auprès de la billetterie du Rugby Club Toulonnais.

- + d'infos

CESSION PC

Le SCASC distribue gratuitement des PC sortis d'inventaire par la DOSI. Cette offre est destinée aux personnels AMU sous conditions de ressources et dans la limite des stocks disponibles.

- + d'infos

ASSISTANTS DE SERVICE SOCIAL

Vous rencontrez une difficulté ? Les Assistants de service social (ASS) du SCASC vous écoutent, vous conseillent et vous accompagnent dans vos démarches.

- + d'infos

CINÉMA

Dimanche pluvieux, envie d'aller au cinéma ? Vous pouvez désormais acheter vos places à tarif subventionné 7j/7 directement en ligne.

- + d'infos

PRESSES UNIVERSITAIRES

Droit musulman

Antoine Leca
Le droit musulman se présente comme un bloc, aussi bien pour ses thuriféraires qui l'encensent que pour ses détracteurs qui l'honnissent. Autre est la perspective de cet ouvrage qui restitue ses règles sans parti-pris.

- mardi 19 octobre 2021
- + d'infos

Variabilité, mutations, instabilité des créations contemporaines

Christine Buignet, Anne Favier, Carole Nosella, dir.
Cet ouvrage traite des phénomènes de variabilité artistique : processus de combinatoires, d'intermédialité, de remak ; mutations liées aux contextes – modalités d'exposition, actualisation d'œuvres, ou contexte historique, social, politique avec lequel dialoguent les pratiques ; instabilité quand certains artistes s'emparent des potentialités des nouvelles technologies ou qu'ils négocient avec l'organique, l'instabilité du vivant, pensant une sorte d'écologie des relations, créant des œuvres-écosystèmes en infinie mutation.

Le Centre Méditerranéen de Création Cinématographique

Une expérience de la décentralisation
Katharina Bellan, Caroline Renard, Marguerite Vappereau, dir.
Entre 1979 et 1985, le cinéaste René Allio dirige à Fontblanche, près de Marseille, le Centre Méditerranéen de Création Cinématographique, pionnier d'une expérience de décentralisation cinématographique. Pensé comme un outil d'aide à la production et à la réalisation, le centre est un lieu de réflexion, de rencontres et d'accompagnement des techniciens et réalisateurs. Il devient un pôle incontournable pour les cinéastes méditerranéens. Tous les documents et articles réunis dans cet ouvrage interrogent les possibles d'un cinéma méditerranéen et tentent de repenser les circuits de création.

- jeudi 17 octobre 2021
- + d'infos

- jeudi 14 octobre 2021
- + d'infos

Corps peuplés d'images. Corps peuplant l'image

Interrogation par la vidéo
Damien Beyrouthy
Cet ouvrage explore comment l'art actuel, plus spécifiquement vidéo, permet d'interroger le rapport entre corps et images. La partie I décline les modalités d'influence de l'image et permet de remarquer que l'humain actuel est peuplé d'images. La partie II met en regard corps sensible et corps représenté à travers les traces fluctuantes du référent dans la représentation vidéo afin d'explorer le corps rêvé. La partie III montre le jeu entre la liaison et la déliaison du corps représenté avec le décor.

- Jeudi 14 octobre 2021
- + d'infos

Diffusion d'informations, rectification, pour nous contacter :
dircom-contact@univ-amu.fr
Adresse :58, bd Charles Livon 13284 Marseille Cedex 07
Tél : 04 91 39 65 05

Directeur de publication : Eric Berton - Directeur de Rédaction : Patrice Vanelle - Rédactrice en chef : Delphine Bucquet - Réalisation : Floriane Pecoul

Les composantes d'Aix-Marseille Université : Faculté des arts, lettres, langues, sciences humaines - faculté de droit et science politique - institut de management public et gouvernance territoriale - faculté des sciences médicales et paramédicales - faculté d'économie et gestion - faculté des sciences du sport - faculté de pharmacie - faculté des sciences - Ecole de journalisme et de communication d'Aix-Marseille - Institut d'administration des entreprises - Institut national supérieur du professorat et de l'éducation d'Aix-Marseille - Institut universitaire de technologie d'Aix-Marseille - Institut régional du travail - Observatoire des sciences de l'univers-Institut Pythéas - Polytech Marseille - Centre de formation des musiciens intervenants - Maison méditerranéenne des sciences de l'homme.

VISITEZ LE SITE DE L'UNIVERSITÉ