Aix*Marseille université
Initiative d'excellence

À L'AFFICHE !

CINÉ CLUB

MERCREDI
25
SEPTEMBRE
2019
- 18H00 -

LE CUBE
AIX QUARTIER DES FACULTÉS
29 AV. ROBERT SCHUMAN

AIX-EN-PROVENCE

ENTRÉE LIBRE

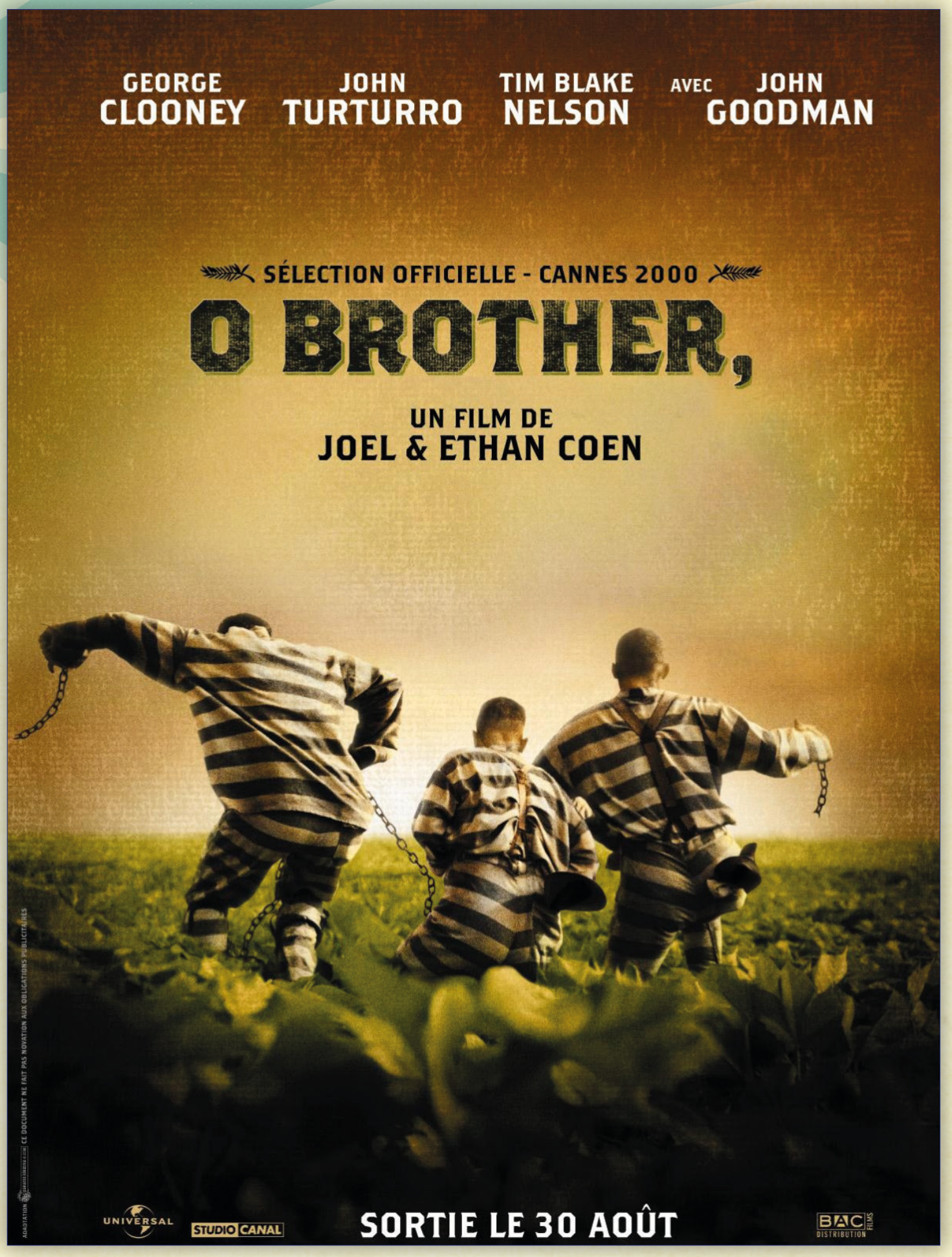

Projection en partenariat avec le séminaire Antiquité & Cinéma.
Présenté par Clara Daniel, doctorante en littérature comparée.
L'antiquité dans la culture populaire contemporaine.

www.univ-amu.fr/public/culture